

KYSELYLOMAKE: FSD3488 PERUSTULOKOKEILUKYSELY 2018

QUESTIONNAIRE: FSD3488 BASIC INCOME EXPERIMENT SURVEY 2018

Tämä kyselylomake on osa yllä mainittua Yhteiskuntatieteelliseen tietoaarkistoon arkistoitua tutkimusaineistoa.

Kyselylomaketta hyödyntävien tulee viitata siihen asianmukaisesti lähdeviitteellä.

This questionnaire forms a part of the above mentioned dataset, archived at the Finnish Social Science Data Archive.

If the questionnaire is used or referred to in any way, the source must be acknowledged by means of an appropriate bibliographic citation.

Detta frågeformulär utgör en del av den ovannämnda datamängden, arkiverad på Finlands samhällsvetenskapliga dataarkiv.

Om frågeformuläret är utnyttjat eller refererat till måste källan anges i form av bibliografisk referens.

Kutsu tutkimukseen

Suomen perustulokokeilun vaikutukset työllistymiseen ja hyvinvointiin

Hyvä vastaanottaja,

Kutsumme sinut osallistumaan tutkimukseen *Suomen perustulokokeilun vaikutukset työllistymiseen ja hyvinvointiin*.

Tässä kirjeessä kerromme tutkimuksen tavoitteista, tiedonkeruutavoista ja tietosuojaan liittyvistä asioista.

Mitä tutkimme?

Tutkimuksen tavoitteena on selvittää perustulokokeilun vaikutuksia. Suomessa käynnistyi 1.1.2017 perustulokokeilu, jossa 2 000 henkilöä saa perustuloa vuoden 2018 loppuun asti. Osallistujat arvottiin Kelan työttömyysetuuskien saajien joukosta. Kokeilu perustuu lakiin perustulokokeilusta.

Kokeiluun kuuluu arviointitutkimus, joka selvittää perustulon vaikutuksia osallistujien työllistymiseen, terveyteen ja hyvinvointiin sekä yhteiskunnalliseen osallistumiseen. Tutkimuksella saamme tärkeää tietoa sosiaaliturvan kehittämiseksi Suomessa.

Toimi näin

- Lue tämä tiedote huolellisesti.
- Soitamme sinulle 15.10.–14.12. välisenä aikana puhelinhaastattelua varten.
- Tutkimukseen osallistuminen on vapaaehtoista. Kysymme sinulta puhelun alussa suostumuksen haastattelussa kerättävien tietojen ja niihin yhdistettävien rekisteritietojen käyttöön tutkimuksessa.
- Jos haluat osallistua tutkimukseen, kysymme sinulta työtilanteestasi, terveydestäsi ja hyvinvoinnistasasi sekä mielipiteitäsi sosiaaliturvasta. Haastattelu kestää noin 40 minuuttia.
- Tietoja käytetään vain perustulokokeilun arviointitutkimuksessa. Tutkimustuloksista ei voi tunnistaa yksittäistä henkilöä.
- Sinun ei tarvitse valmistautua puhelinhaastatteluun etukäteen.

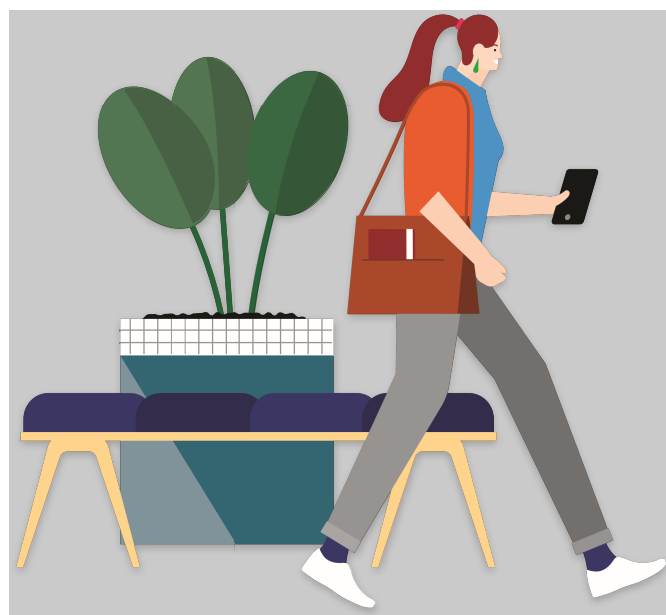

Kuka tutkii?

Tutkimuksen vastuututkijoina toimivat työelämäprofessori Olli Kangas Turun yliopistosta ja johtava tutkija Minna Ylikännö Kelasta. Tutkimuksessa on mukana tutkijoita Kelasta, Turun yliopistosta, Valtion taloudellisesta tutkimuskeskuksesta (VATT), Helsingin yliopistosta, Palkansaajien tutkimuslaitoksesta (PT), Suomen Mielenterveysseurasta sekä Ajatushautomo TÄNKistä. Tutkimuksen rekisterinpitäjänä toimii Kela. Tutkimuksen rahoittavat sosiaali- ja terveysministeriö ja Kela.

Tervetuloa osallistumaan tutkimukseen!
Ystävällisin terveisin,

[Yhteystiedot poistettu]

Tutkimuksen tiedonkeruu

1. Puhelinhaastattelu

Keräämme tutkimuksessa tietoa haastattelemalla ihmisiä puhelimitse. Pyydämme haastateltaviksi kaikki 2 000 perustulon saajaa. Lisäksi pyydämme haastatteluun 5 000 sellaista henkilöä, jotka ovat saaneet marraskuussa 2016 Kelan työttömyysturvaetuksia, mutta jotka eivät ole mukana perustulokokeilussa. Nämä henkilöt on valittu satunnaisesti Kelan asiakastietojärjestelmästä.

Yhteystietosi (nimi ja puhelinnumero sekä tieto asiointikielestäsi) on saatu Kelan asiakastietojärjestelmästä. Puhelinhaastattelut toteuttaa Kelan toimeksiannosta Taloustutkimus Oy. Kela on antanut kyseiselle yritykselle sinun yhteystietosi sekä henkilökohtaisen tutkimusnumerosi, mutta ei mitään muita tietoja sinusta tai asiointistasi Kelassa.

Puhelinhaastattelut tehdään klo 9–20 välisenä aikana. Puhelinhaastattelussa haastattelija kysyy sinulta työtilanteestasi, terveydestäsi ja hyvinvoinnistasi sekä mielipiteitäsi sosiaaliturvasta. Haastattelu kestää noin 40 minuuttia.

Puhelinhaastatteluun ei tarvitse valmistautua etukäteen. Säilytä kuitenkin tämä kirje, jossa kerrotaan tutkimuksen yksityiskohdista.

2. Rekisteritiedot ja niiden yhdistäminen muuhun kerättyyn tietoon

Haastattelija kysyy sinulta puhelinhaastattelussa suostumustasi sinua koskevien rekisteritietojen käyttöön tutkimuksessa. Jos annat suostumuksesi, haastattelun avulla kerättyyn tietoon yhdistetään sinua koskevia rekisteritietoja alla mainituilta rekisterinpitäjiltä. Voit kieltäytyä tietojen käytöstä, eikä se vaikuta asiointiisi Kelassa tai Kelasta saamiisi etuuksiin. Voit myös antaa suostumuksen käyttää vain osaa niistä tiedoista, joita tutkimuksessa kerätään.

Tutkimuksessa käytetään rekisteritietoja vuosilta 2016–2019. Ne kerätään seuraavilta rekisterinpitäjiltä:

- **Kela** (asuinkunta, tieto perhesuhteista sekä tiedot työttömyysturvan, asumistuen, perustoimeentulotuen, perustulon ja lääkekorvauksen saannista)
- **Eläketurvakeskus** (ansaintarekisteriin merkityt ansaintajaksot)
- **Terveyden ja hyvinvoinnin laitos** (perusterveydenhuollon avohoidon hoitoilmoitustiedot)
- **Työ- ja elinkeinotoimisto** (työnhakijatiedot, työnhakutiedot) sekä
- **Verohallinto** (ansiotulot).

Tietosuoja

Osallistumisen vapaaehtoisuus

Tutkimukseen osallistuminen on täysin vapaaehtoista. Voit kieltäytyä osallistumasta tutkimukseen tai keskeyttää sen haastattelun aikana. Voit myös myöhemmin kieltää antamiesi tietojen käytön tutkimuksessa ilmoittamalla siitä 30.9.2020 mennessä tutkimusryhmälle puhelimitse ([poistettu]).

Kieltäytyminen tai keskeyttäminen ei vaikuta millään tavalla asiointiisi Kelassa tai Kelan etuuksiin nyt tai tulevaisuudessa.

Suostumuksen antaminen

Haastattelija pyytää sinulta suostumuksen seuraaviin asioihin:

- Suostumus puhelinhaastatteluun ja siinä kerättävien tietojen käyttöön tutkimusaineistona *Suomen perustulokokeilun vaikutukset työllistymiseen ja hyvinvointiin* -tutkimuksessa.
- Suostumus siihen, että puhelinhaastattelussa antamasi tiedot voidaan yhdistää eri rekisterinpitäjiltä kerättäviin tietoihin (ks. edellä tarkemmat tiedot eri rekistereistä). Suostumus pyydetään erikseen eri rekisterinpitäjien tietojen yhdistämiseen.
- Suostumus siihen, että sinua koskevat tutkimukseen kerätyt tiedot voidaan arkistoida mahdollista jatkokäyttöä varten.

Kerättävien tietojen luottamuksellisuus

Vain tutkimukseen osallistuvat tutkijat tulevat käsittelemään tutkimuksessa kerättyjä tietoja. Kaikki aineistoja käyttävät tutkijat allekirjoittavat vaitiolositoumuksen.

Puhelinhaastatteluun kutsuttaville henkilöille on annettu tutkimusnumero. Tutkimusnumeron ja henkilötunnusteen yhdistävä tieto on olemassa vain yhdellä tutkimusryhmän jäsenellä, joka huolehtii haastattelu- ja rekisteriaineistojen yhdistämisestä ja säilyttää tiedon tietosuojaturvallisesti erillään tutkimusaineistosta.

Tutkijat käsittelevät aineistoa ilman henkilötunnisteita. Tutkimustulokset raportoidaan siten, että yksittäistä henkilöä ei voida tunnistaa.

Tietojen säilyttäminen ja hävittäminen

Puhelinhaastattelut toteuttava Taloustutkimus Oy toimittaa haastatteluissa kertyvät tiedot suojattuna tiedostona Kelaan, minkä jälkeen hävittää kaikki keräämänsä tiedot. Kela säilyttää tutkimusaineiston vuoden 2021 loppuun asti, ja siihen on käyttöoikeus vain aineiston käsittelyyn osallistuvilla, vaitiolositoumuksen antaneilla tutkijoilla.

Kela tekee tutkimukseen osallistuvien yhteistyötahojen kanssa aineiston käytöstä erilliset sopimukset. Sopimuksessa määritellään tietosuoja-asetuksen mukaiset aineiston käyttöä, säilyttämistä ja hävittämistä koskevat sitoumukset. Sopimuksen liitteeksi vaaditaan vaitiolositoumus.

Aineiston jatkokäyttö tai arkistointisuunnitelma

Tutkimushankkeen päätyttyä kyselyaineistosta poistetaan kaikki tunnistetiedot. Jos annat suostumuksesi, sinua koskeva tunnisteeton tieto arkistoidaan tutkimuksen päätyttyä Yhteiskuntatieteelliseen tietoarkistoon.

Seloste aineiston käsittelytoimista

Tutkimusaineiston käsittelytoimia koskeva seloste on kirjallinen kuvaus siitä, miten tutkimuksessa käsitellään henkilötietoja (aiemmin rekisteriseloste). Tämä seloste säilytetään Kelan tieto- ja viestintäyksikössä.

Jos sinulla on jotakin kysyttävää tutkimuksesta, voit olla yhteydessä tutkimusryhmään (puh. [poistettu]).

Q1. Teille on maksettu työttömyysetuutta marraskuussa 2016. Mitä teitte ennen tuota työttömyysjaksoanne? Olitteko...

- 1 yrittäjä / maanviljelijä
- 2 palkansaaja
- 3 kotiäiti/-isä
- 4 opiskelija
- 5 työtön
- 6 eläkkeellä
- 7 muu, mikä

If = 7, Only ask 'Q1_muu'

Q2. Mikä edellä mainituista kuvaa parhaiten tilannettanne työmarkkinoilla tällä hetkellä?

- 1 yrittäjä / maanviljelijä
- 2 palkansaaja
- 3 kotiäiti/-isä
- 4 opiskelija
- 5 työtön
- 6 eläkkeellä
- 7 saan pelkkää perustuloa, en ole ansiotyössä
- 8 muu, mikä

If = 8, Only ask 'Q2_muu'

If = 2, 3, 4, 5, Only ask 'Q3'

If = 5, Only ask 'Q5'

If = 5, Only ask 'Q4_kk'

If = 5, Only ask 'Q6'

If = 5, Only ask 'Q7'

Q3. Oletteko tällä hetkellä:

- 1 osapäivätyössä
- 2 kokoaikatyössä
- 3 Eos

If = 1, Only ask 'Q3b'

Q3b. Tekisitkö mieluummin kokoaikatyötä?

- 1 Kyllä
- 2 Ei

Q4_v Vuosi:

Milloin jäitte työttömäksi? (kirjataan kuukausi ja vuosi / tarkennetaan tarvittaessa, että milloin nykyinen työttömyys alkoi)

(must be between 1800 and 2018)

Q9. Jos olette ilman työtä tai jäisitte työttömäksi, arveletteko, että työllistyisitte ammattianne tai työkokemustanne vastaavaan työhön seuraavan 12 kuukauden aikana?

- 1 Kyllä
- 2 En
- 3 En osaa sanoa

If = 2, Only ask 'Q9b'

Q10. Kun mietitte työsuhteitanne vuoden 2017 alusta alkaen, miten löysitte töitä?

(8 maximum responses)

- 1 Vastasitte työpaikkailmoitukseen
- 2 Tiedustelitte itse suoraan työnantajalta
- 3 TE-toimiston kautta
- 4 Teillä oli työpaikka ennestään tiedossa
- 5 Tuttavan kautta
- 6 Muuta kautta
- 7 Ette ole ollut töissä vuoden 2017 alun jälkeen
- 8 Eos

Q11. Asteikolla nollasta kymmeneen, kuinka tyytyväinen olette elämäänne nykyisin? Nolla tarkoittaa, että olette erittäin tyytymätön elämäänne ja kymmenen, että olette erittäin tyytyväinen elämäänne.

- 1 0 erittäin tyytymätön
- 2 1
- 3 2
- 4 3
- 5 4
- 6 5
- 7 6
- 8 7
- 9 8
- 10 9
- 11 10 erittäin tyytyväinen
- 12 Eos

Q12. Miten koette, että seuraavat asiat ovat toteutuneet elämässänne viimeisen kahden vuoden aikana?

	huonosti	melko huonosti	kohtalaisesti	melko hyvin	hyvin	EOS
Luottamus omaan tulevaisuuteen	<input type="checkbox"/>	<input type="checkbox"/>	<input type="checkbox"/>	<input type="checkbox"/>	<input type="checkbox"/>	<input type="checkbox"/>
Luottamus omaan taloudelliseen tilanteeseen	<input type="checkbox"/>	<input type="checkbox"/>	<input type="checkbox"/>	<input type="checkbox"/>	<input type="checkbox"/>	<input type="checkbox"/>
Luottamus vaikeista elämäntilanteista selviytymiseen	<input type="checkbox"/>	<input type="checkbox"/>	<input type="checkbox"/>	<input type="checkbox"/>	<input type="checkbox"/>	<input type="checkbox"/>
Mahdollisuus tehdä merkityksellistä työtä	<input type="checkbox"/>	<input type="checkbox"/>	<input type="checkbox"/>	<input type="checkbox"/>	<input type="checkbox"/>	<input type="checkbox"/>
Mahdollisuus parantaa materiaalista elintaso	<input type="checkbox"/>	<input type="checkbox"/>	<input type="checkbox"/>	<input type="checkbox"/>	<input type="checkbox"/>	<input type="checkbox"/>
Usko oikeudenmukaisuuden toteutumiseen	<input type="checkbox"/>	<input type="checkbox"/>	<input type="checkbox"/>	<input type="checkbox"/>	<input type="checkbox"/>	<input type="checkbox"/>
Vaikutusmahdollisuudet yhteiskunnallisissa asioissa	<input type="checkbox"/>	<input type="checkbox"/>	<input type="checkbox"/>	<input type="checkbox"/>	<input type="checkbox"/>	<input type="checkbox"/>

Q13. Mikä on terveydentilanne yleensä ottaen?

- 1 erittäin hyvä
- 2 hyvä
- 3 kohtuullinen
- 4 huono
- 5 erittäin huono
- 6 eos

Q14. Vaikeuttaako päivittäistä elämää jokin pitkäaikainen sairaus, vamma tai mielenterveyden ongelma?

- 1 Kyllä, paljon
- 2 Kyllä, jossain määrin
- 3 Ei

Q15. Kuinka monta kertaa olette viimeksi kuluneen kahden vuoden aikana käynyt (krt määrä)

terveydenhoitajalla
terveyskeskuslääkärillä
sairaalalääkärillä
hammaslääkärillä
entä kuinka usein olette käyttänyt muita terveysterveyspalveluja

Q16. Oletetaan, että työkykyne on parhaimmillaan saanut 10 pistettä. Minkä pistemäärän antaisitte nykyiselle työkyvyllenne asteikolla 0–10? Nolla tarkoittaa, ettette pysty nykyisin lainkaan työhön ja 10, että olette täysin työkykyinen.

- 0 ettette pysty nykyisin lainkaan työhön
- 1
- 2
- 3
- 4
- 5
- 6
- 7
- 8
- 9
- 10
- 11
- 12 Eos

Q17. Seuraavat viisi (5) kysymystä koskevat sitä, milta teistä on tuntunut 4 viime viikon aikana. Kuinka usein olette...?

	koko ajan	suurimman osan aikaa	huomattavan osan aikaa	jonkin aikaa	vähän aikaa	en lainkaan	eos
ollut hyvin hermostunut	<input type="checkbox"/>	<input type="checkbox"/>	<input type="checkbox"/>	<input type="checkbox"/>	<input type="checkbox"/>	<input type="checkbox"/>	<input type="checkbox"/>
tuntenut mielialanne niin matalaksi, ettei mikään ole voinut piristää teitä	<input type="checkbox"/>	<input type="checkbox"/>	<input type="checkbox"/>	<input type="checkbox"/>	<input type="checkbox"/>	<input type="checkbox"/>	<input type="checkbox"/>
tuntenut itsenne tyneeksi ja rauhalliseksi	<input type="checkbox"/>	<input type="checkbox"/>	<input type="checkbox"/>	<input type="checkbox"/>	<input type="checkbox"/>	<input type="checkbox"/>	<input type="checkbox"/>
tuntenut itsenne alakuloiseksi ja apeaksi	<input type="checkbox"/>	<input type="checkbox"/>	<input type="checkbox"/>	<input type="checkbox"/>	<input type="checkbox"/>	<input type="checkbox"/>	<input type="checkbox"/>
ollut onnellinen	<input type="checkbox"/>	<input type="checkbox"/>	<input type="checkbox"/>	<input type="checkbox"/>	<input type="checkbox"/>	<input type="checkbox"/>	<input type="checkbox"/>

Q18. Kuinka usein tunnette itsenne yksinäiseksi?

- 1 en koskaan
- 2 hyvin harvoin
- 3 joskus
- 4 melko usein
- 5 jatkuvasti
- 6 eos

Q19. Onko teillä 12 viime kuukauden aikana ollut vähintään kahden viikon jaksoa, jolloin olette suurimman osan aikaa...

	kyllä	ei	eos
ollut mieli maassa, alakuloinen tai masentunut?	<input type="checkbox"/>	<input type="checkbox"/>	<input type="checkbox"/>
menettänyt kiinnostuksenne useimpiin asioihin kuten harrastuksiin, työhön tai muihin asioihin, joista yleensä koette mielihyvää?	<input type="checkbox"/>	<input type="checkbox"/>	<input type="checkbox"/>

Q20. Miten muistinne on toiminut viime aikoina?

- 1 Erittäin hyvin
- 2 Hyvin
- 3 Tyydyttävästi
- 4 Huonosti
- 5 Erittäin huonosti
- 6 eos

Q21. Kuinka olette kokenut omaksuvanne uusia tietoja ja oppivasi uusia asioita viime aikoina?

- 1 Erittäin hyvin
- 2 Hyvin
- 3 Tyydyttävästi
- 4 Huonosti
- 5 Erittäin huonosti
- 6 eos

Q22. Miten olette kyennyt viime aikoina keskittymään asioihin?

- 1 Erittäin hyvin
- 2 Hyvin
- 3 Tyydyttävästi
- 4 Huonosti
- 5 Erittäin huonosti
- 6 eos

Q23. Stressillä tarkoitetaan tilannetta, jossa ihminen tuntee itsensä jännittyneeksi, levottomaksi, hermostuneeksi tai ahdistuneeksi taikka hänen on vaikea nukkua asioiden vaivatessa jatkuvasti mieltä. Tunnetteko te nykyisin tällaista stressiä?

- 1 En lainkaan
- 2 Vain vähän
- 3 Jonkin verran
- 4 Melko paljon
- 5 Erittäin paljon
- 6 eos

Q24. Mistä lähteistä kotitaloutenne tulot koostuvat (vastaaja/puoliso/muut kotitalouden jäsenet)

(8 maximum responses)

- 1 Palkkatulot / tulot omasta yrityksestä
- 2 Eläke
- 3 Työttömyysturva
- 4 Perustulo
- 5 Toimeentulotuki
- 6 Muut sosiaaliturvaetuudet
- 7 Muut tulot
- 8 Eos

Q25. Mikä seuraavista kuvauksista on lähimpänä sitä, minkälaiset kotitaloutenne tulot ovat tällä hetkellä?

- 1 Nykyisillä tuloilla elää mukavasti
- 2 Nykyisillä tuloilla tulee toimeen
- 3 Nykyisillä tuloilla on vaikeuksia tulla toimeen
- 4 Nykyisillä tuloilla on hyvin vaikea tulla toimeen
- 5 eos

Q26. Sopivatko seuraavat väittämät teidän tilanteeseenne aina, joskus, harvoin vai ei koskaan?

	aina	joskus	harvoin	ei koskaan	eos
Raha-asiani ovat hyvin hallinnassa ja laskuni tulevat maksetuksi ajallaan	<input type="checkbox"/>	<input type="checkbox"/>	<input type="checkbox"/>	<input type="checkbox"/>	<input type="checkbox"/>
Olen huolissani raha-asioista	<input type="checkbox"/>	<input type="checkbox"/>	<input type="checkbox"/>	<input type="checkbox"/>	<input type="checkbox"/>
Minulla on mahdollisuus tehdä järkeviä ja pitkällä tähtäimellä kannattavia taloudellisia valintoja	<input type="checkbox"/>	<input type="checkbox"/>	<input type="checkbox"/>	<input type="checkbox"/>	<input type="checkbox"/>
Raha-asioden hoitamiseen ei liity tarpeetonta byrokratiaa	<input type="checkbox"/>	<input type="checkbox"/>	<input type="checkbox"/>	<input type="checkbox"/>	<input type="checkbox"/>
Minulla on käytettävissäni taloudellinen hätävara, jos elämässäni tapahtuu jotain odottamatonta	<input type="checkbox"/>	<input type="checkbox"/>	<input type="checkbox"/>	<input type="checkbox"/>	<input type="checkbox"/>

T1. Lopuksi vielä taustakysymyksiä...**MERKITSE VASTAAJAN SUKUPUOLI.**

- 1 Nainen
 2 Mies

T2. Syntymävuosi:

(must be between 1800 and 2018)

T4. Koulutus:**Mikä on koulutuksenne? MERKITSE YLIN ASTE.**

- 1 Perus-/keski-/kansa-/kansalaiskoulu
 2 Ammatti-/tekninen-/kauppakoulu
 3 Ylioppilas/lukio
 4 Opistotaso
 5 Ammattikorkeakoulu
 6 Yliopisto/korkeakoulu

T5. Ammatti:**Entä mikä on ammatinne?****VALITSE SOPIVA AMMATIASEMA VASTAUKSEN PERUSTEELLA. LUETTELE VAIHTOEHDOT TARVITTAESSA. ELÄKELÄINEN MERKITÄÄN ELÄKELÄISEKSI, EI ENTISEN AMMATIN MUKAAN.**

- 1 Maanviljelijä
 2 Työntekijä
 3 Toimihenkilö
 4 Ylempi toimihenkilö/asiantuntija
 5 Yrittäjä
 6 Johtava asema
 7 Kotiäiti/-isä
 8 Opiskelija/koululainen
 9 Eläkeläinen
 10 Työtön

T6. Talouden rakenne:**Mihin näistä ryhmistä taloutenne kuuluu?**

- 1 Yksinäistalous
 2 Lapseton pari
 3 (Muu) aikuistalous (vain yli 18-vuotiaita)
 4 Talous, jossa lapsia
 5 Ei halua vastata

If = 4, Only ask 'T8'

If ??T6?? HAS 1;2, set '??T6??' to question 'T7'

T7. Talouden koko:**Kuinka monta henkilöä kuuluu talouteenne Te itse mukaan luettuna?**

- 1 1
 2 2
 3 3
 4 4
 5 5
 6 6
 7 7
 8 8
 9 9+

T8. Kotona olevien lasten iät?

(18 maximum responses)

- 1 0 vuotta
- 2 1
- 3 2
- 4 3
- 5 4
- 6 5
- 7 6
- 8 7
- 9 8
- 10 9
- 11 10
- 12 11
- 13 12
- 14 13
- 15 14
- 16 15
- 17 16
- 18 17 vuotta

T9. Talouden bruttotulot:

**Mitkä ovat taloutenne kaikkien perheenjäsenten yhteenlasketut vuositulot veroja vähentämättä?
HUOMAA, ETTÄ KYSYTÄÄN KOKO TALOUDEN VUOSITULOJA, EI PELKÄSTÄÄN VASTAAJAN.
LUE KYSYMYS HUOLELLA SANATARKASTI. AUTETAAN TARVITTAESSA!**

- 1 Alle 10 001 eur/vuosi
- 2 10 001 - 15 000 eur/vuosi
- 3 15 001 - 20 000 eur/vuosi
- 4 20 001 - 25 000 eur/vuosi
- 5 25 001 - 30 000 eur/vuosi
- 6 30 001 - 35 000 eur/vuosi
- 7 35 001 - 40 000 eur/vuosi
- 8 40 001 - 45 000 eur/vuosi
- 9 45 001 - 50 000 eur/vuosi
- 10 50 001 - 55 000 eur/vuosi
- 11 55 001 - 60 000 eur/vuosi
- 12 60 001 - 70 000 eur/vuosi
- 13 70 001 - 80 000 eur/vuosi
- 14 80 001 - 90 000 eur/vuosi
- 15 Yli 90 000 eur/vuosi
- 16 Eos/Ei halua vastata

T10. Henkilökohtaiset tulot

Mitkä ovat henkilökohtaiset vuositulonne veroja vähentämättä?

- 1 Alle 10 001 eur/vuosi
- 2 10 001 - 15 000 eur/vuosi
- 3 15 001 - 20 000 eur/vuosi
- 4 20 001 - 25 000 eur/vuosi
- 5 25 001 - 30 000 eur/vuosi
- 6 30 001 - 35 000 eur/vuosi
- 7 35 001 - 40 000 eur/vuosi
- 8 40 001 - 45 000 eur/vuosi
- 9 45 001 - 50 000 eur/vuosi
- 10 50 001 - 55 000 eur/vuosi
- 11 55 001 - 60 000 eur/vuosi
- 12 60 001 - 70 000 eur/vuosi
- 13 70 001 - 80 000 eur/vuosi
- 14 80 001 - 90 000 eur/vuosi
- 15 Yli 90 000 eur/vuosi
- 16 Eos/Ei halua vastata

Alku2f f. Annatteko suostumukseenne siihen, että haastattelussa antamanne tiedot arkistoidaan ilman henkilötunnuksia Yhteiskunnalliseen tietoaarkistoon, josta ne voidaan luovuttaa tutkijoiden käyttöön?

- 1 Kyllä
- 2 Ei